РЕПЕРТУАР АККОРДЕОНИСТА

ВЫПУСК 24

СОВЕТСКИЙ КОМПОЗИТОР

ТРИУМФАЛЬНЫЙ МАРШ

из оперы „АИДА“

Д. ВЕРДИ

Allegro maestoso [Скоро и величественно]

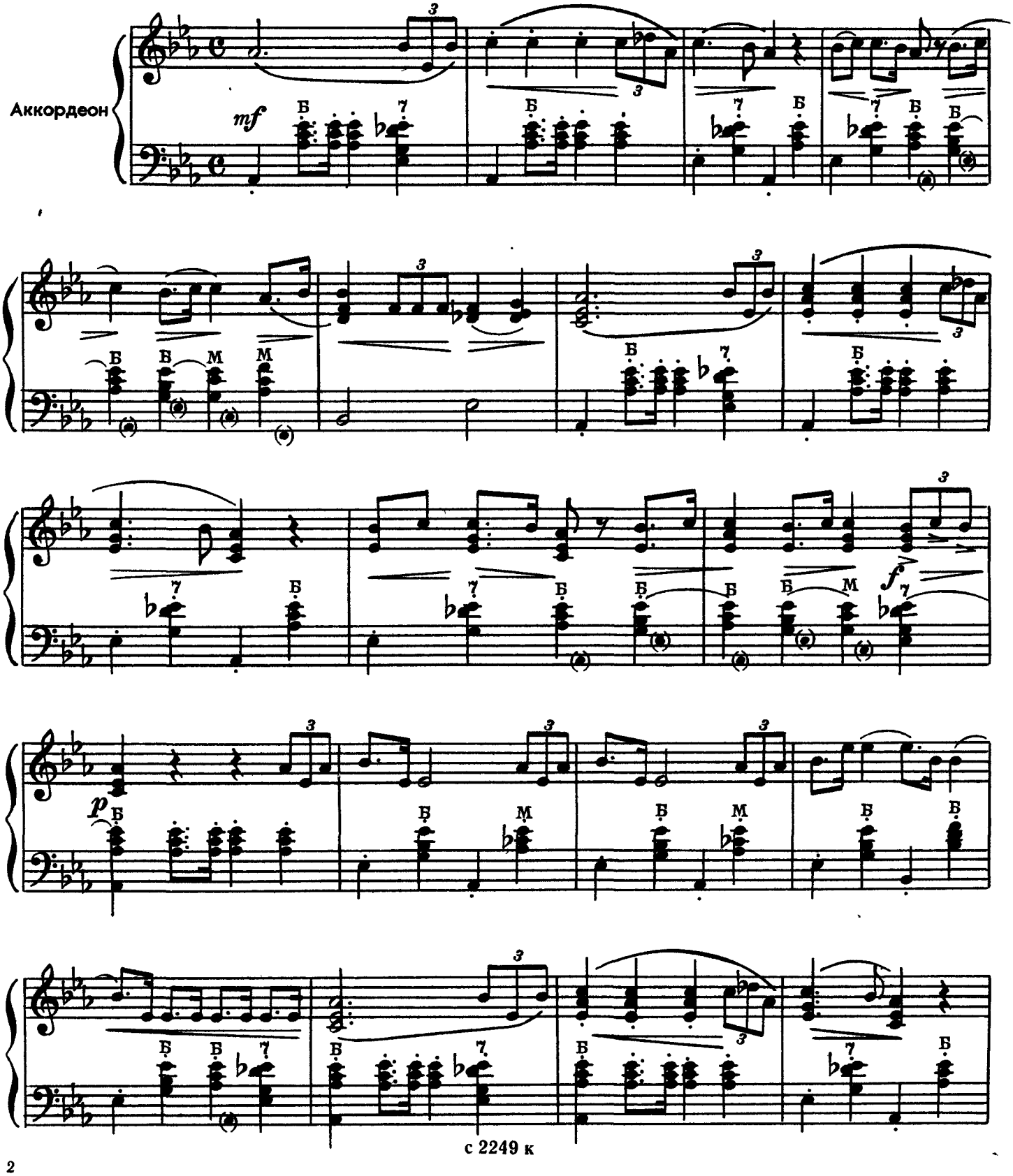

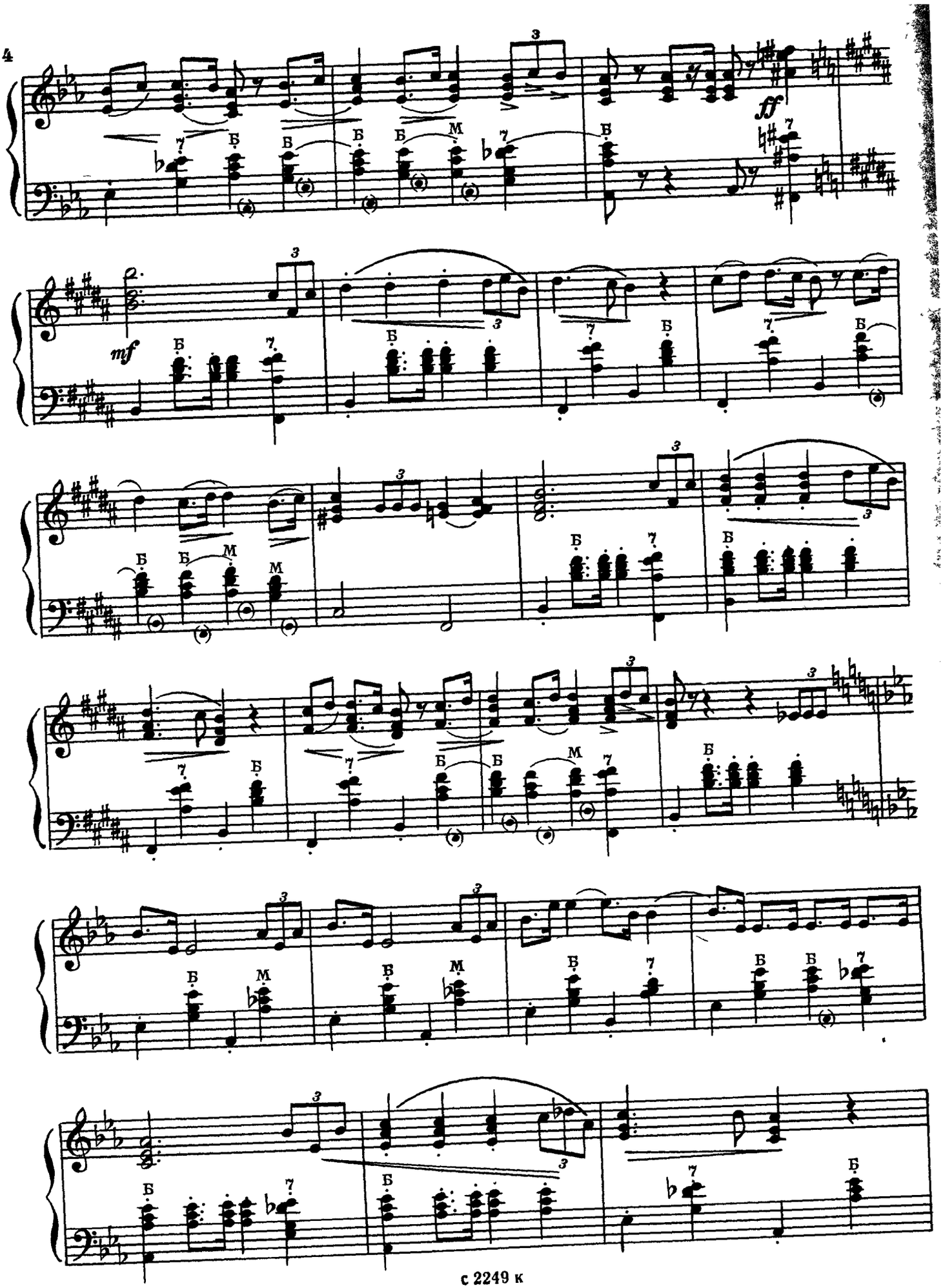
ff
mf

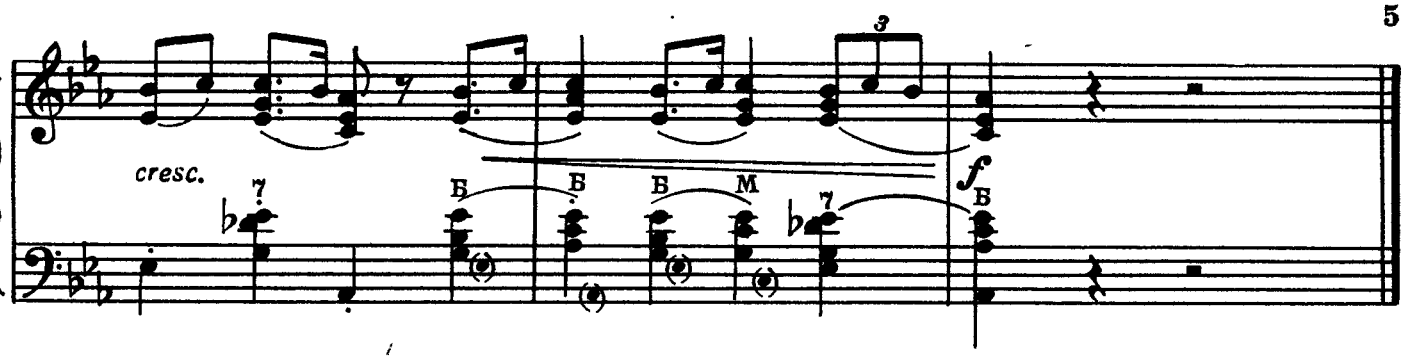

ПЕРСИДСКИЙ МАРШ

Tempo di marcia [Темп марша]

И. ШТРАУС

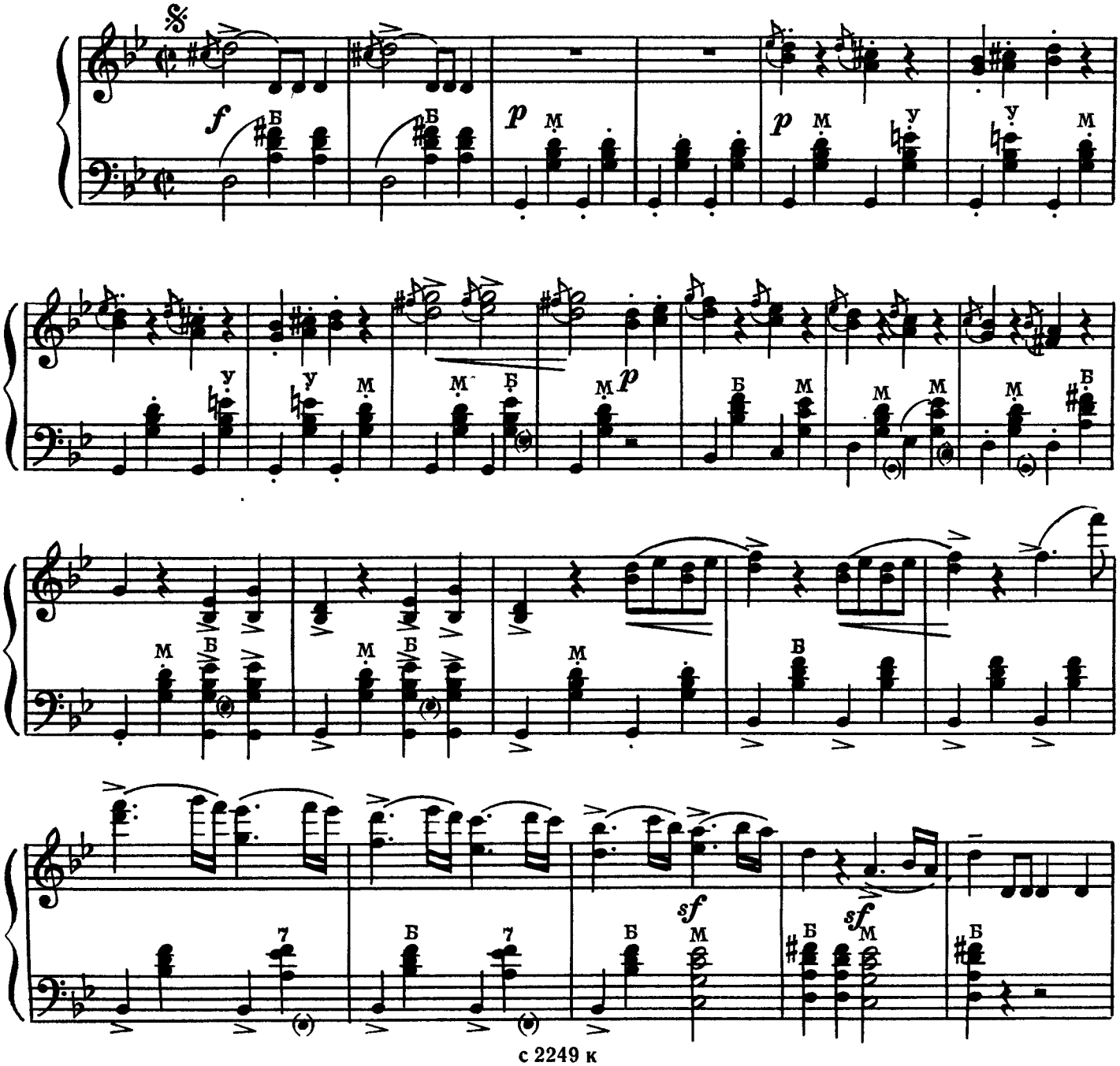

с 2249 к

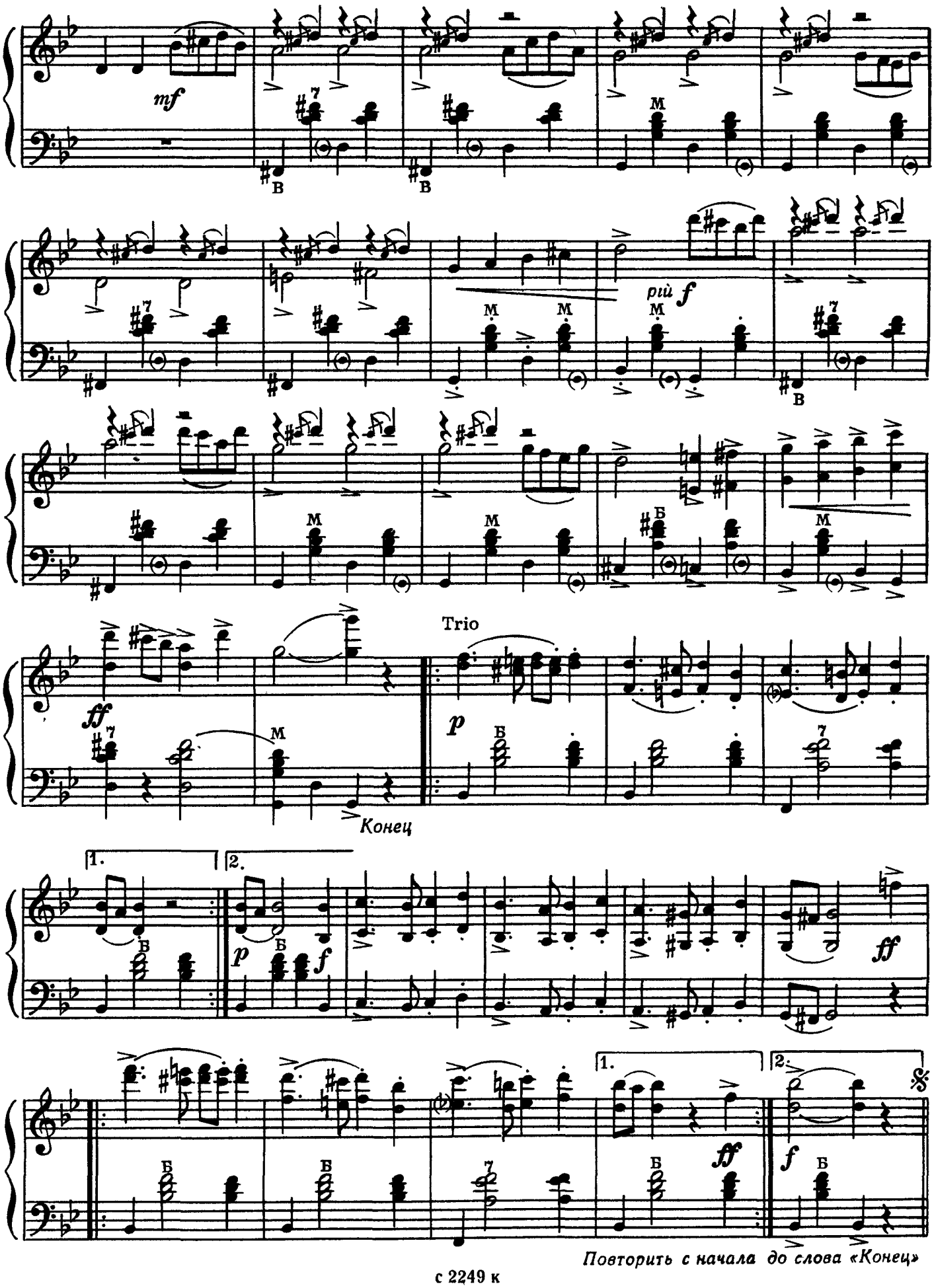

Повторить с начала до слова «Конец»

ТУРЕЦКИЙ МАРШ

В. МОЦАРТ

Allegro non troppo [Не очень скоро]

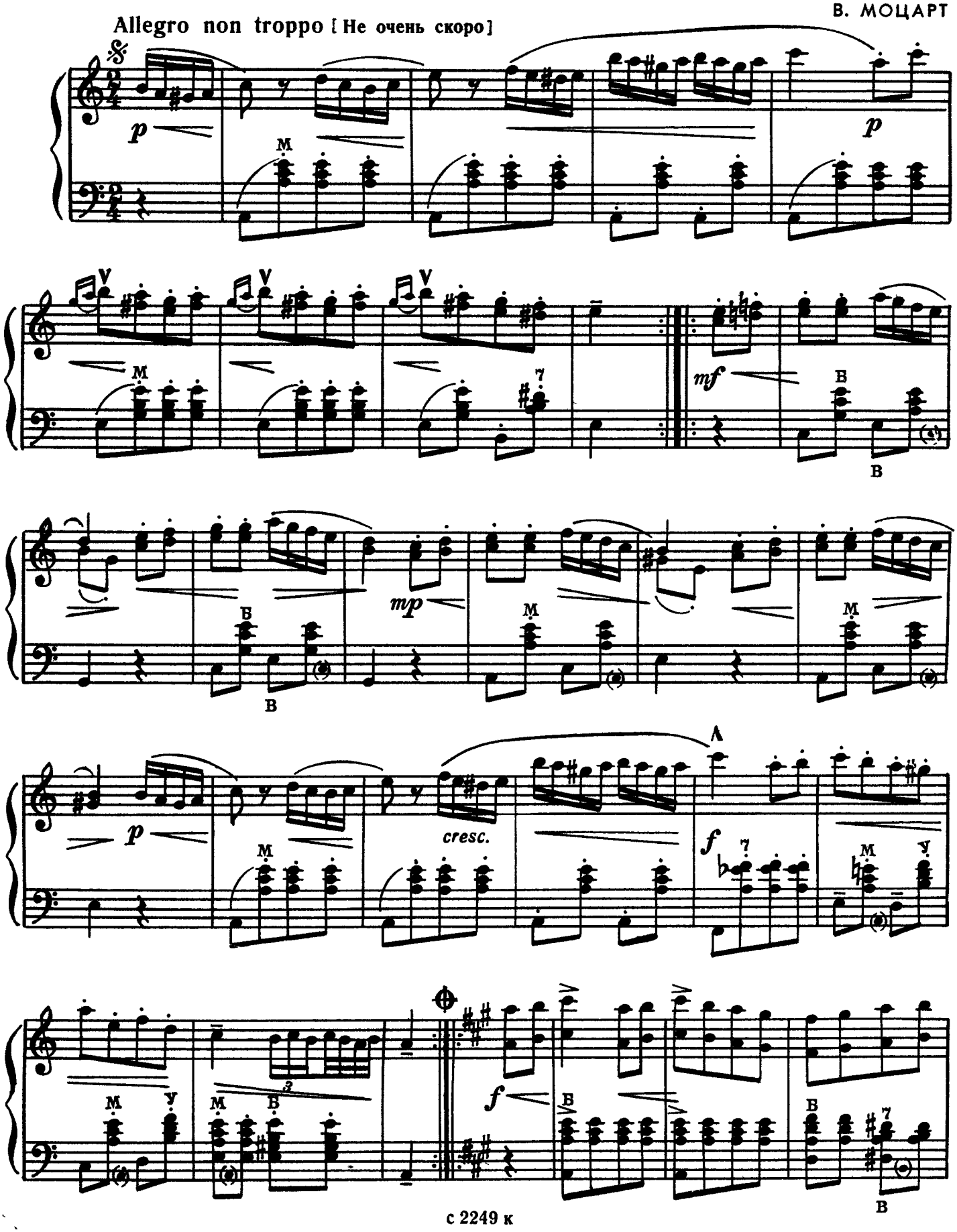

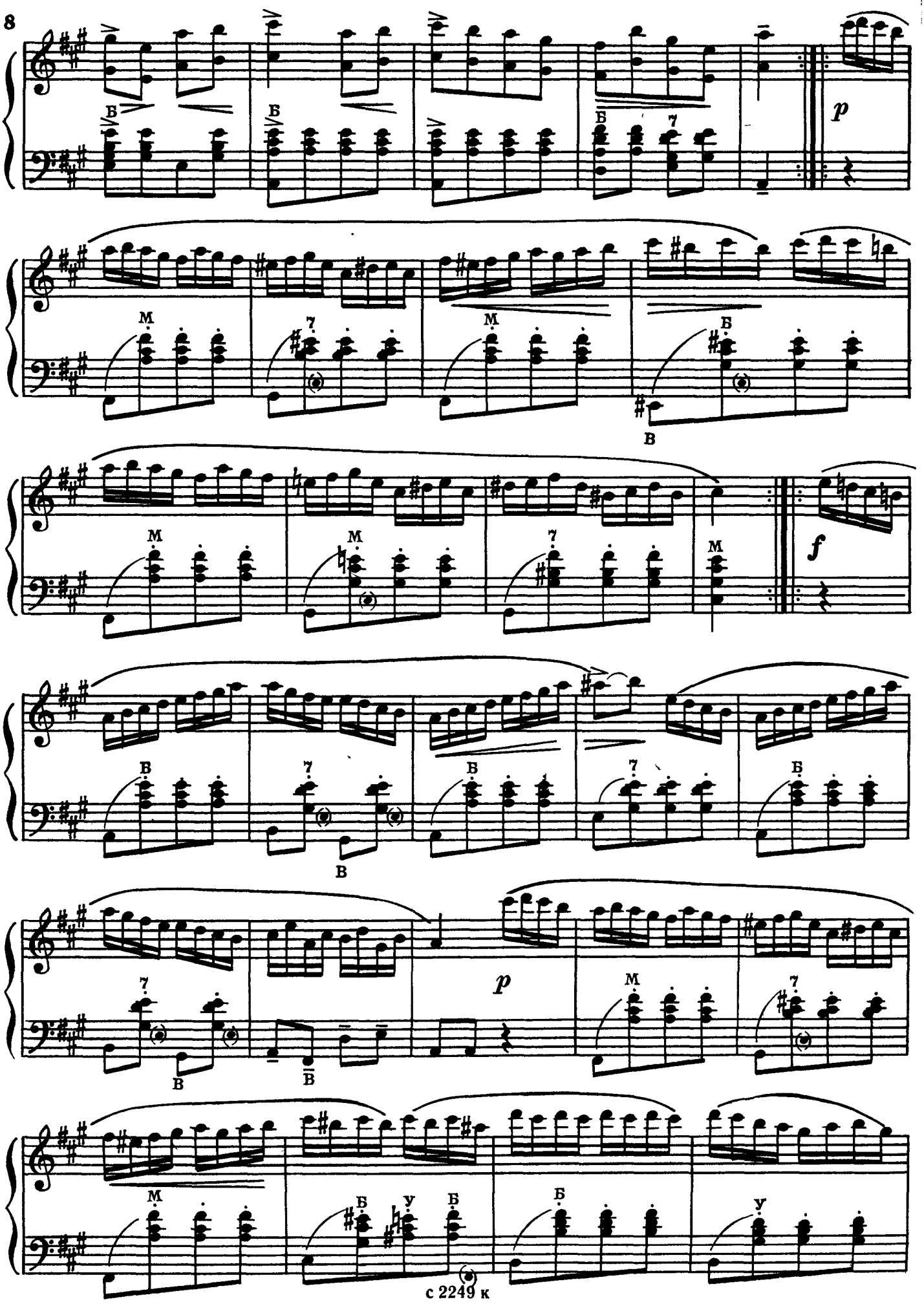
Б
Б
Б
7
p
М
7
М
Б
В
М
М
7
М
f
В
7
Б
7
Б
В
7
p
М
7
В
В
М
Б
У
Б
Б
У

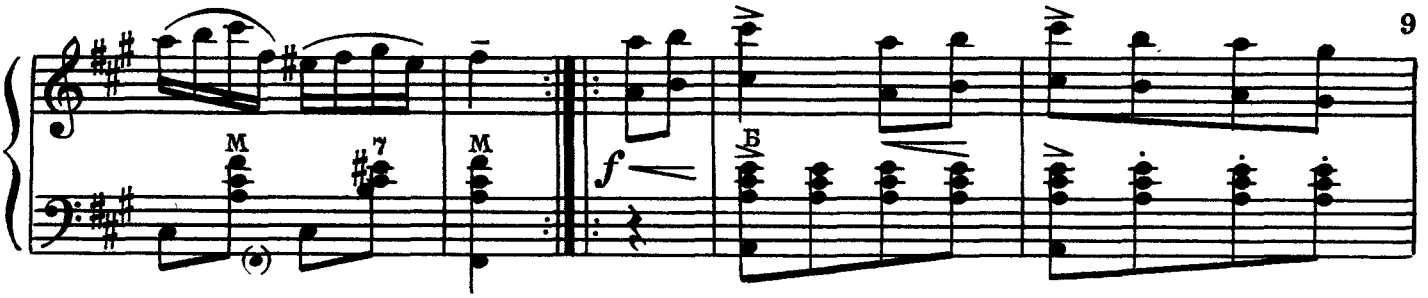

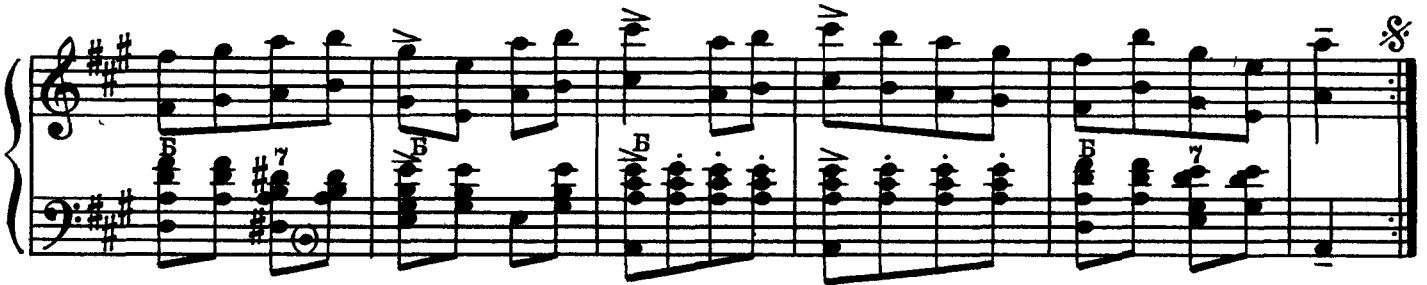

Повторить по одному разу от знака 𝄋 до ⊕ и перейти на «Окончание»

Окончание

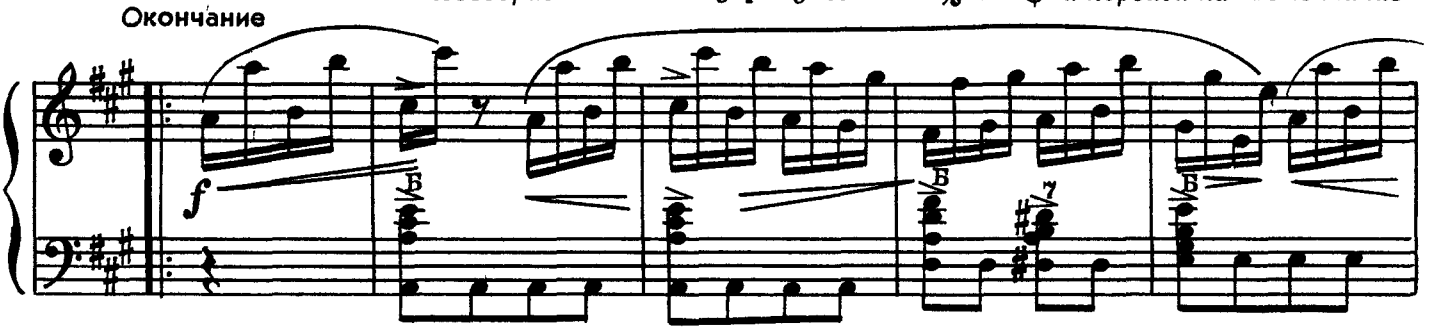

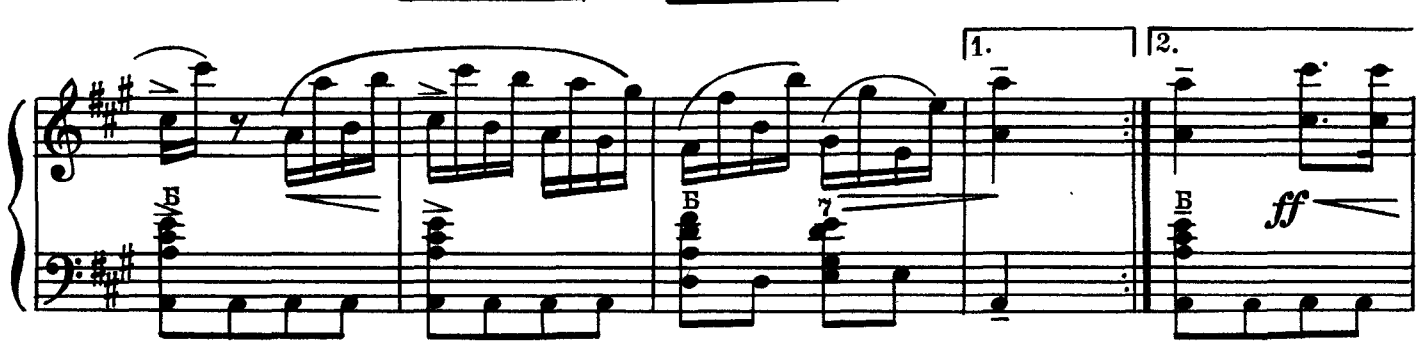

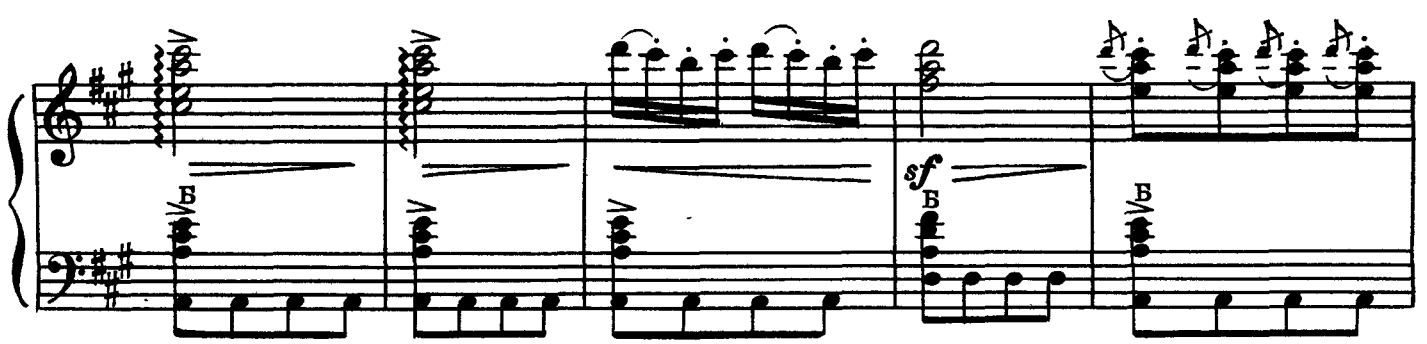

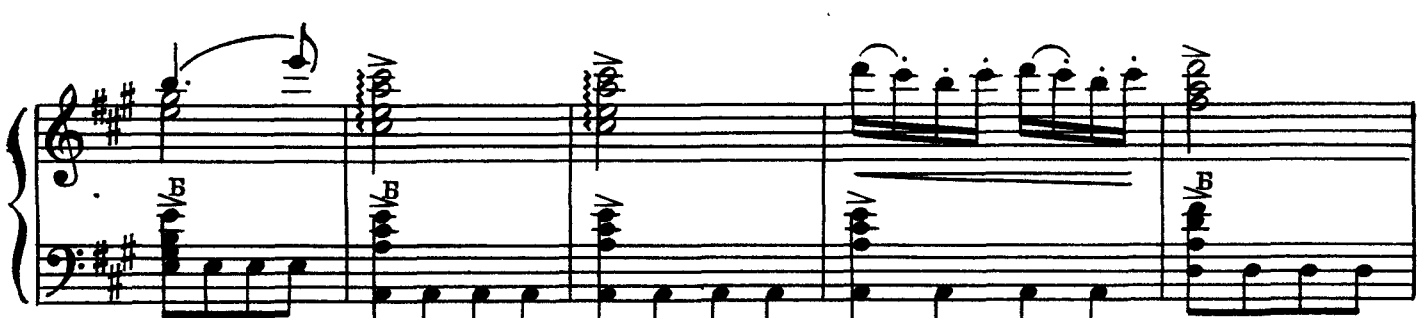

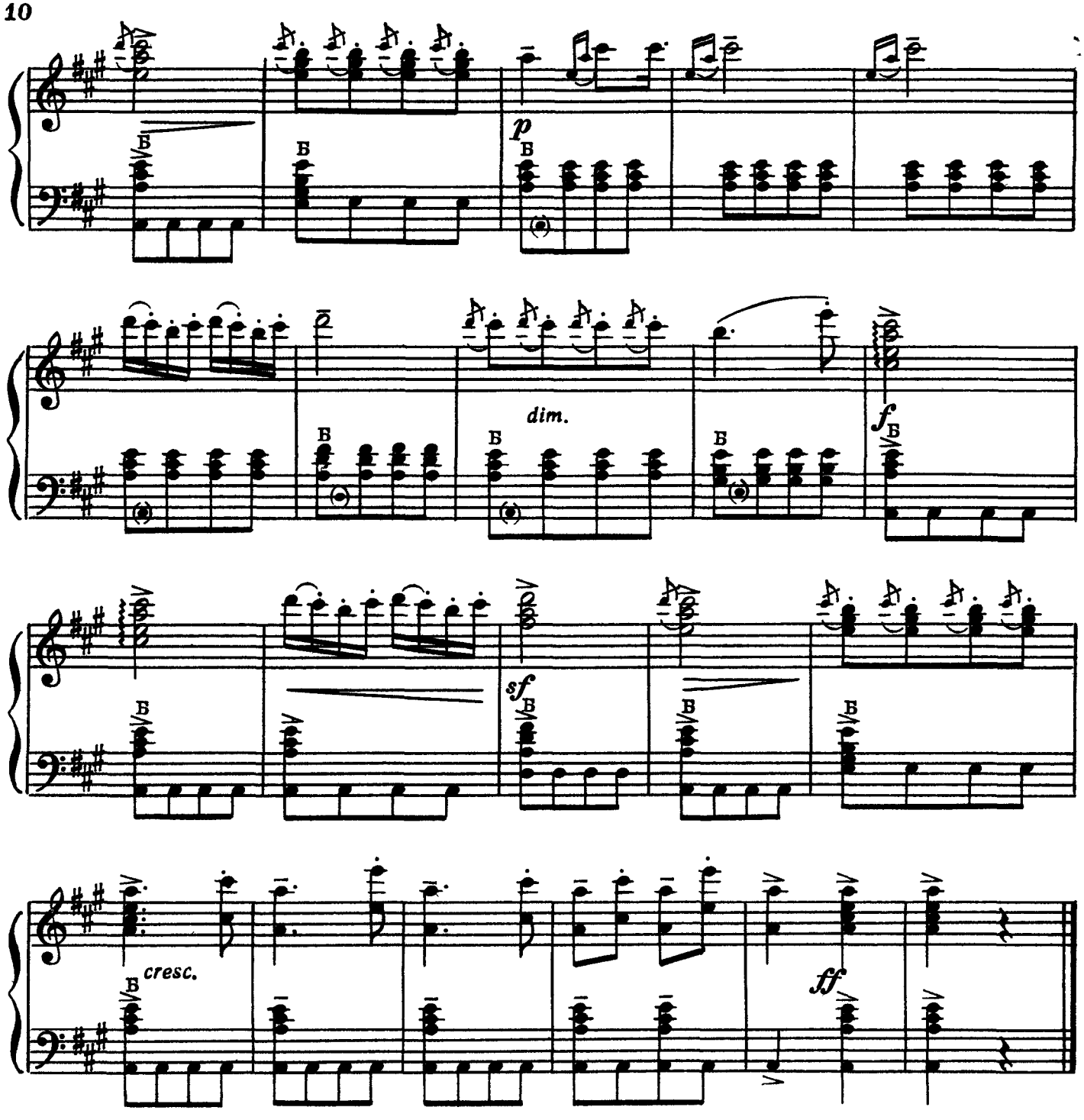

СВАДЕБНЫЙ МАРШ

из музыки к пьесе В. Шекспира „СОН В ЛЕТНЮЮ НОЧЬ“

Ф. МЕНДЕЛЬСОН

Allegro vivace Очень скоро

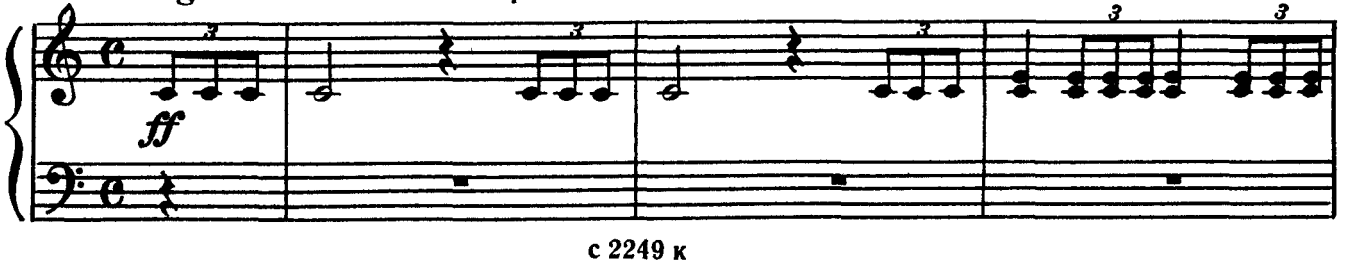

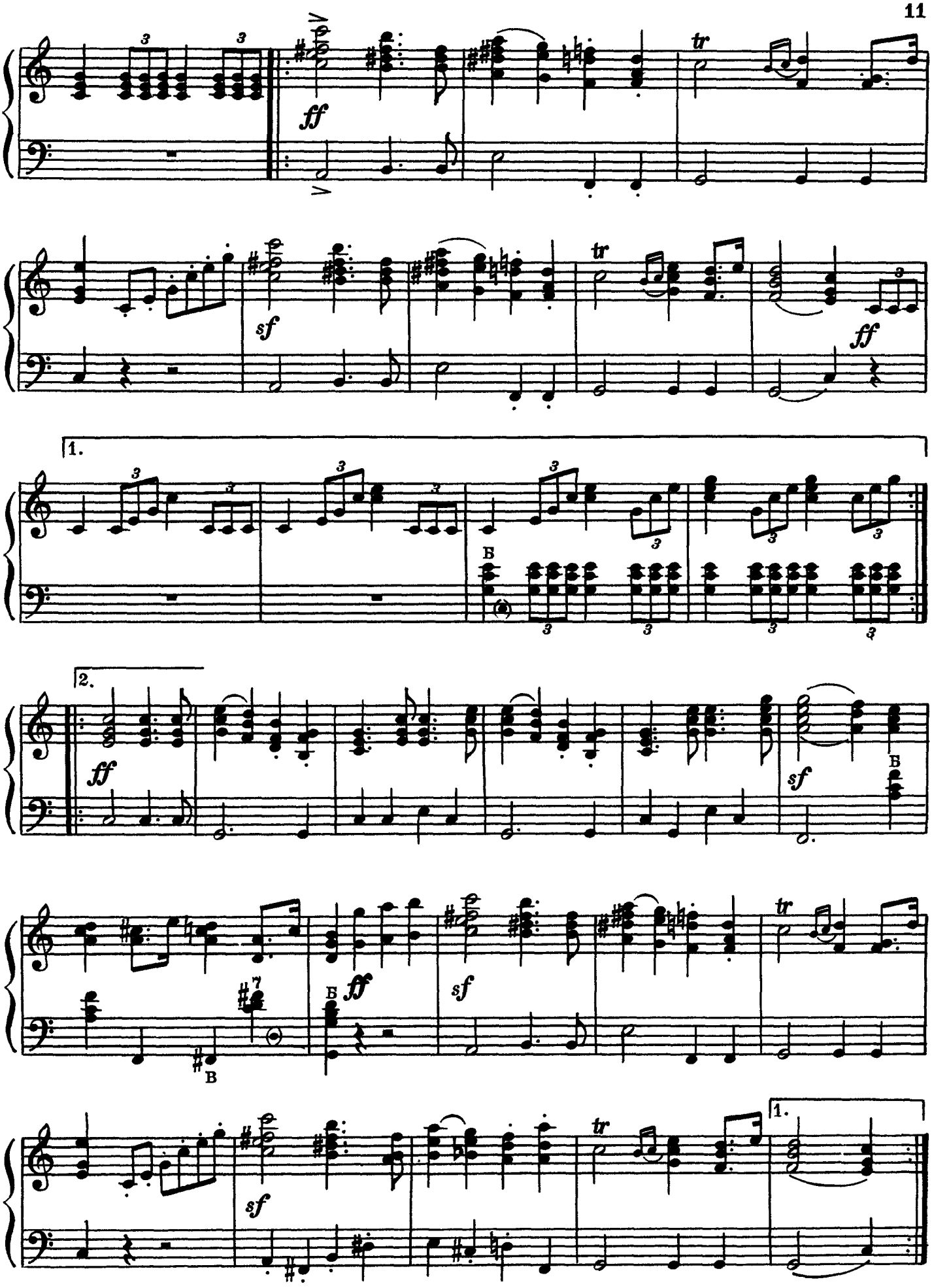
ff
tr
sf
ff
1.
B
2.
ff
sf
B
ff
B
sf
tr
sf
tr
1.

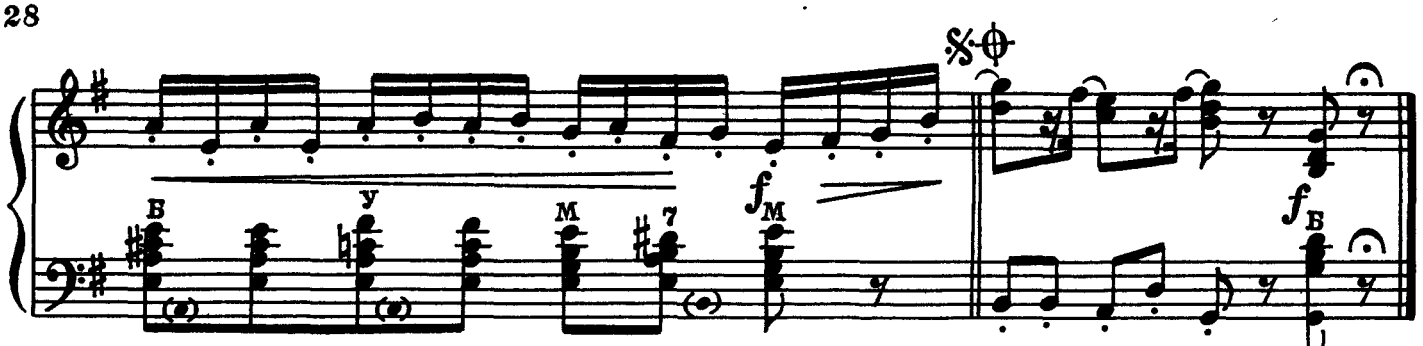

Повторить с начала до знака ⊕ и перейти на «Окончание»

МАРШ

из оперы „ПРОРОК“

Д. МЕЙЕРБЕР

Tempo di marcia [Темп марша]

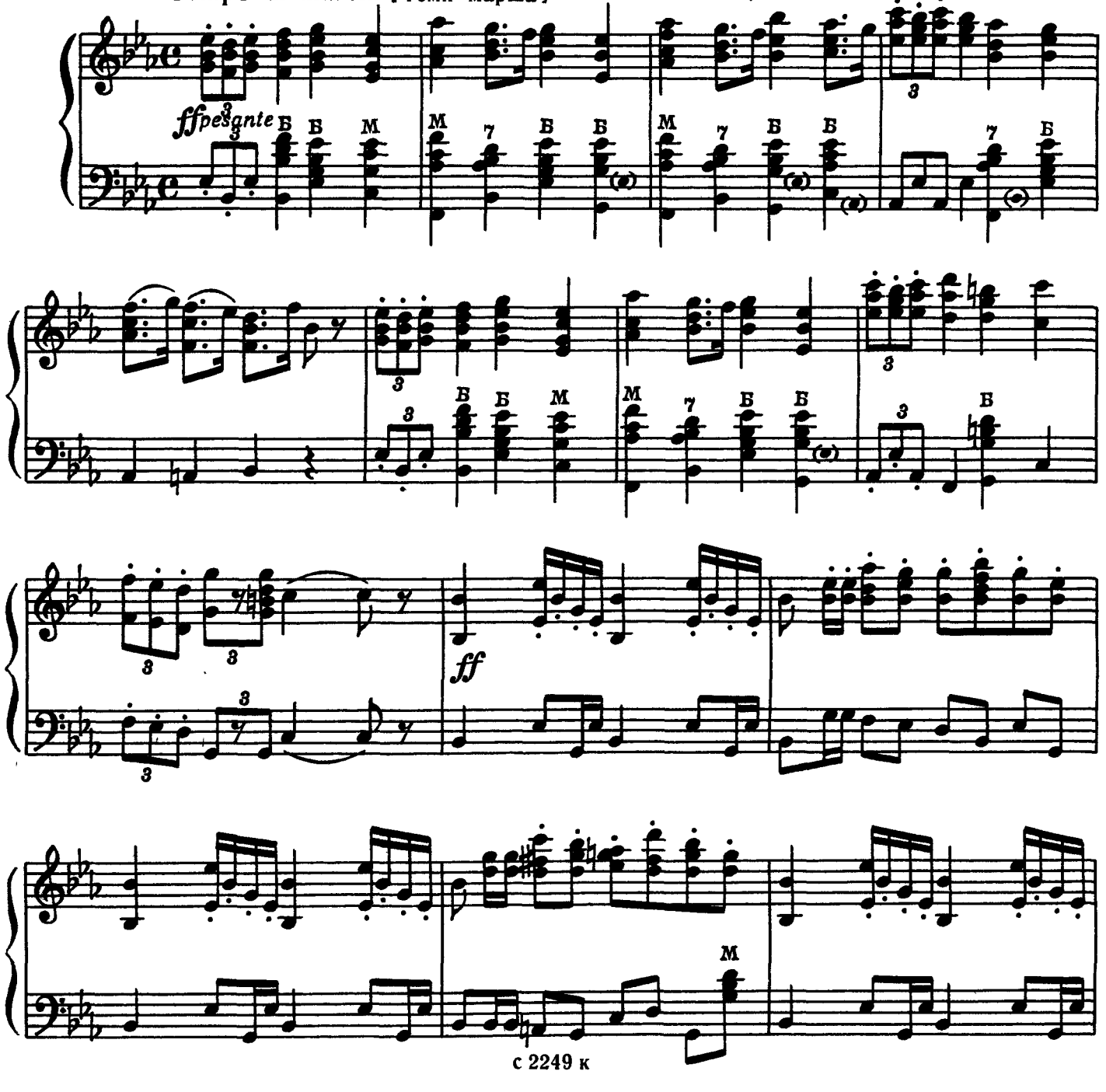

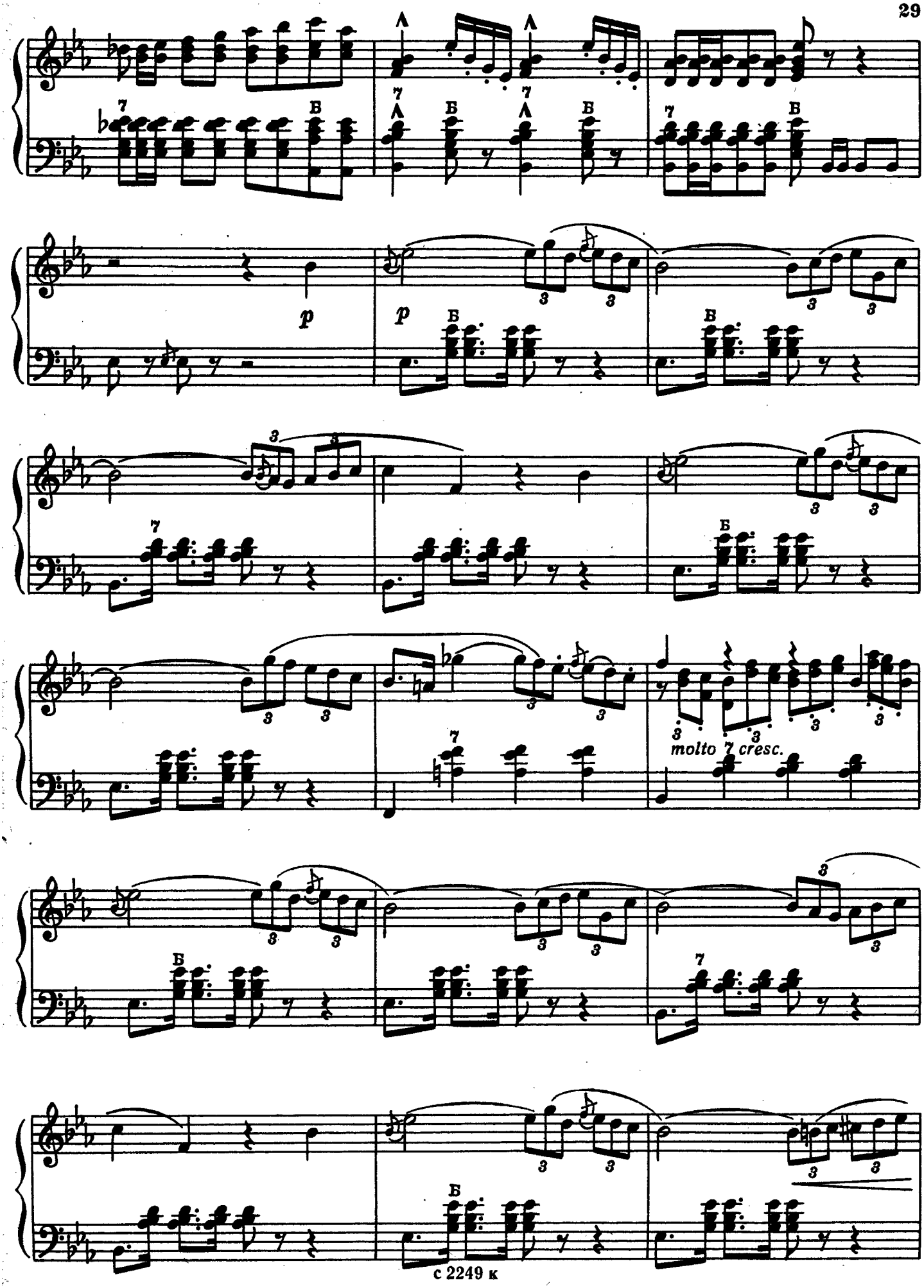
p
p
molto 7 cresc.

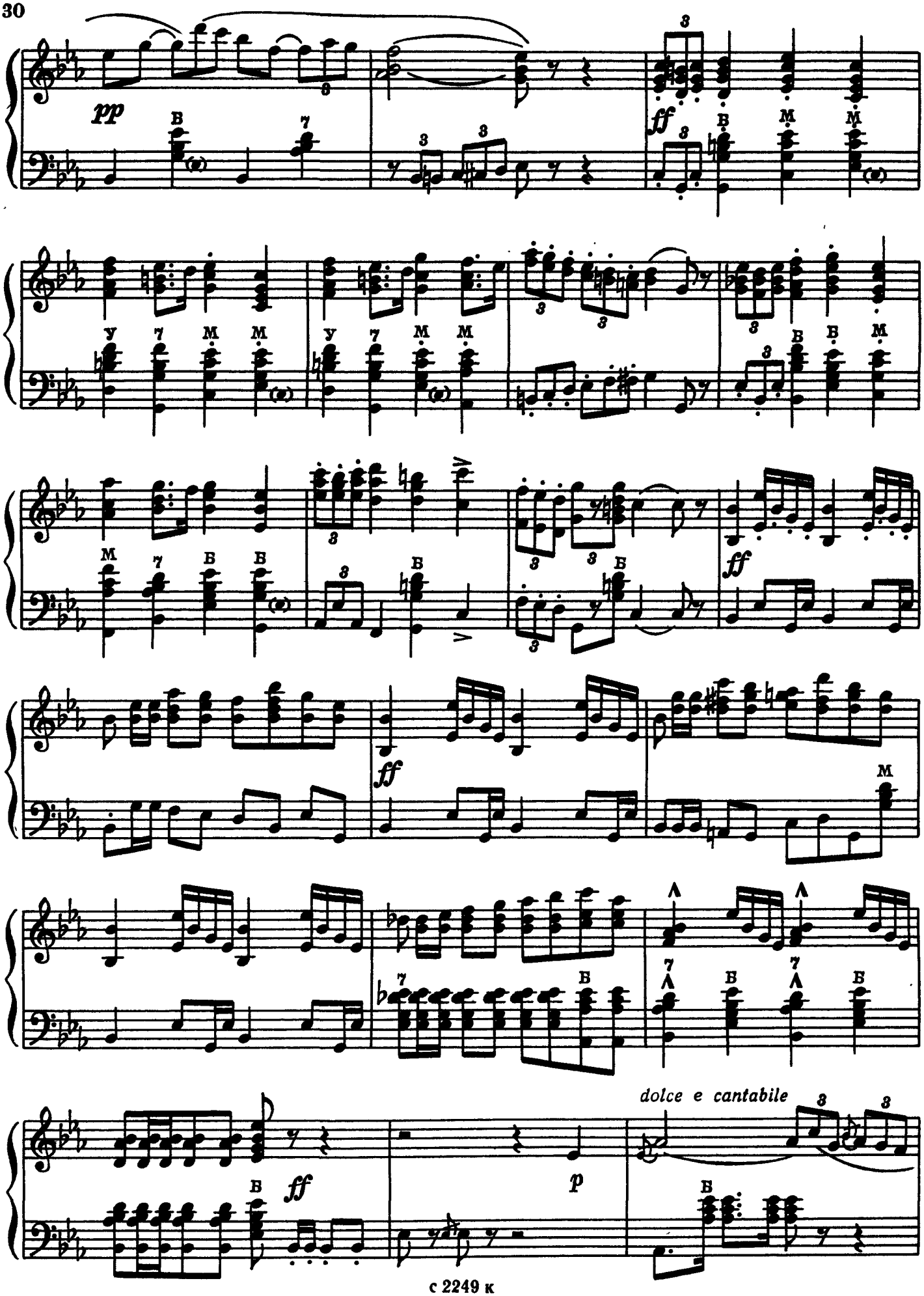
pp
ff
ff
ff
ff
p
dolce e cantabile

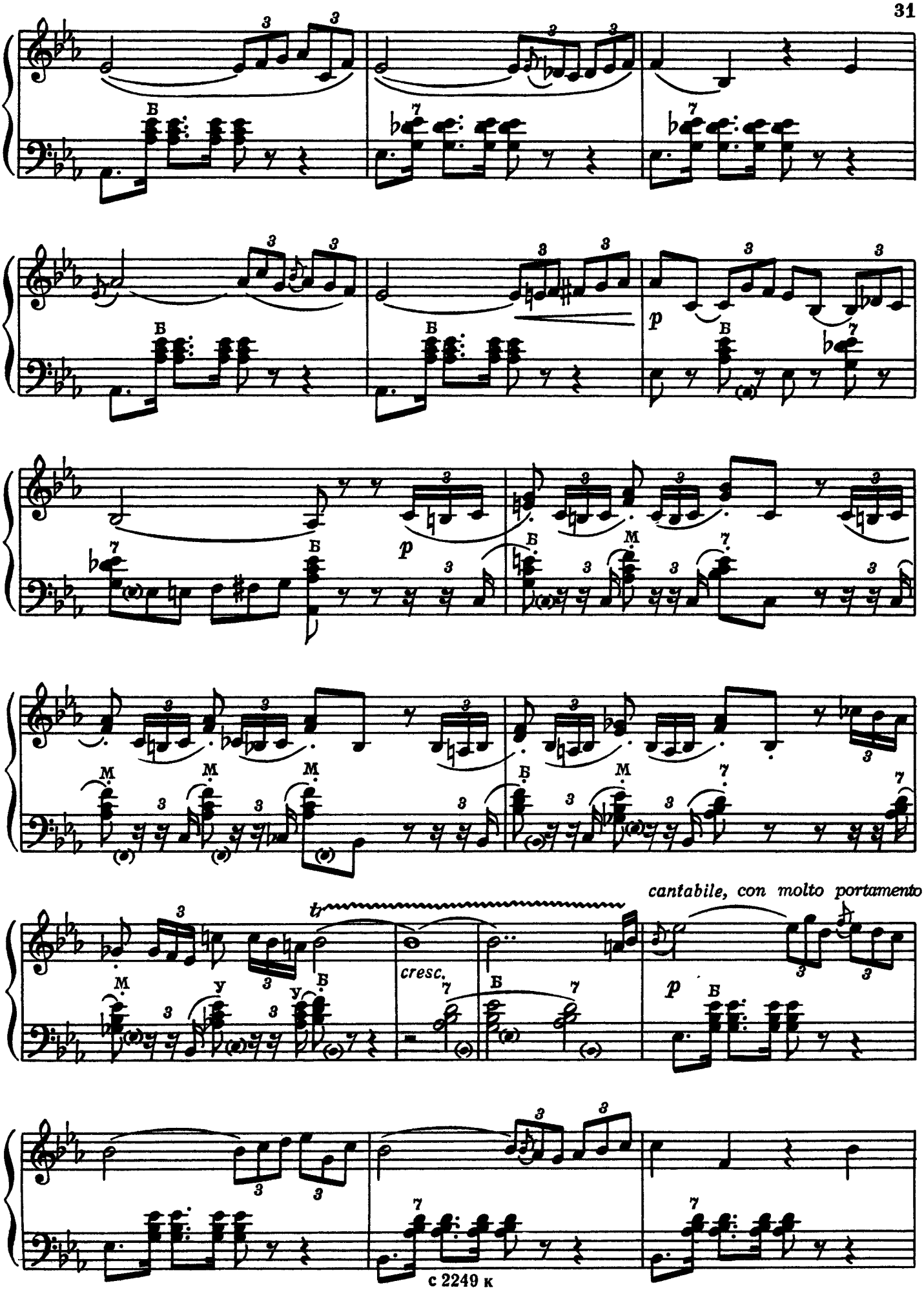
cantabile, con molto portamento
cresc.

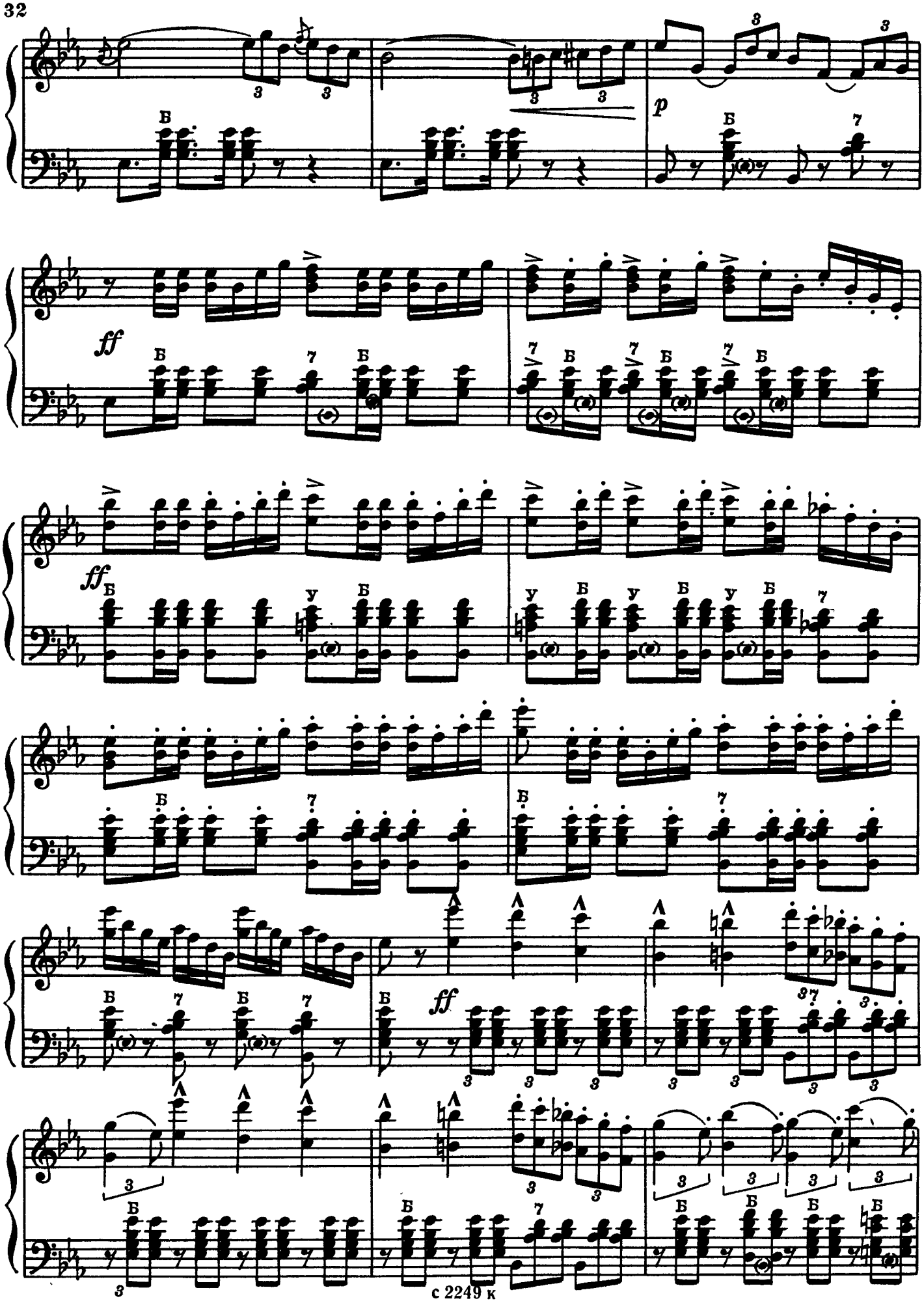
p
ff
ff
ff
ff

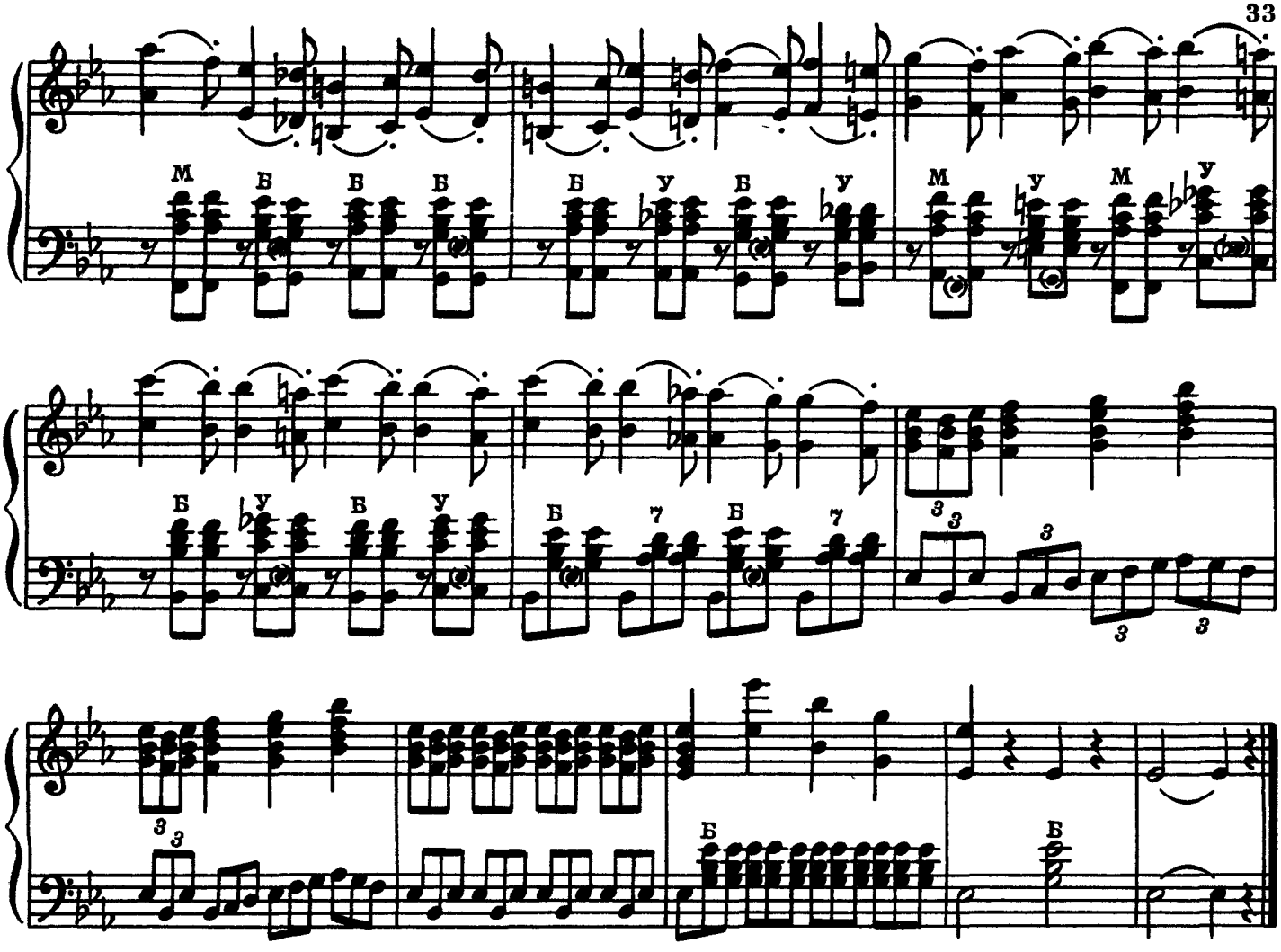

РАКОЦИ - МАРШ

Allegro marcato [Скоро, четко]

Г. БЕРЛИОЗ

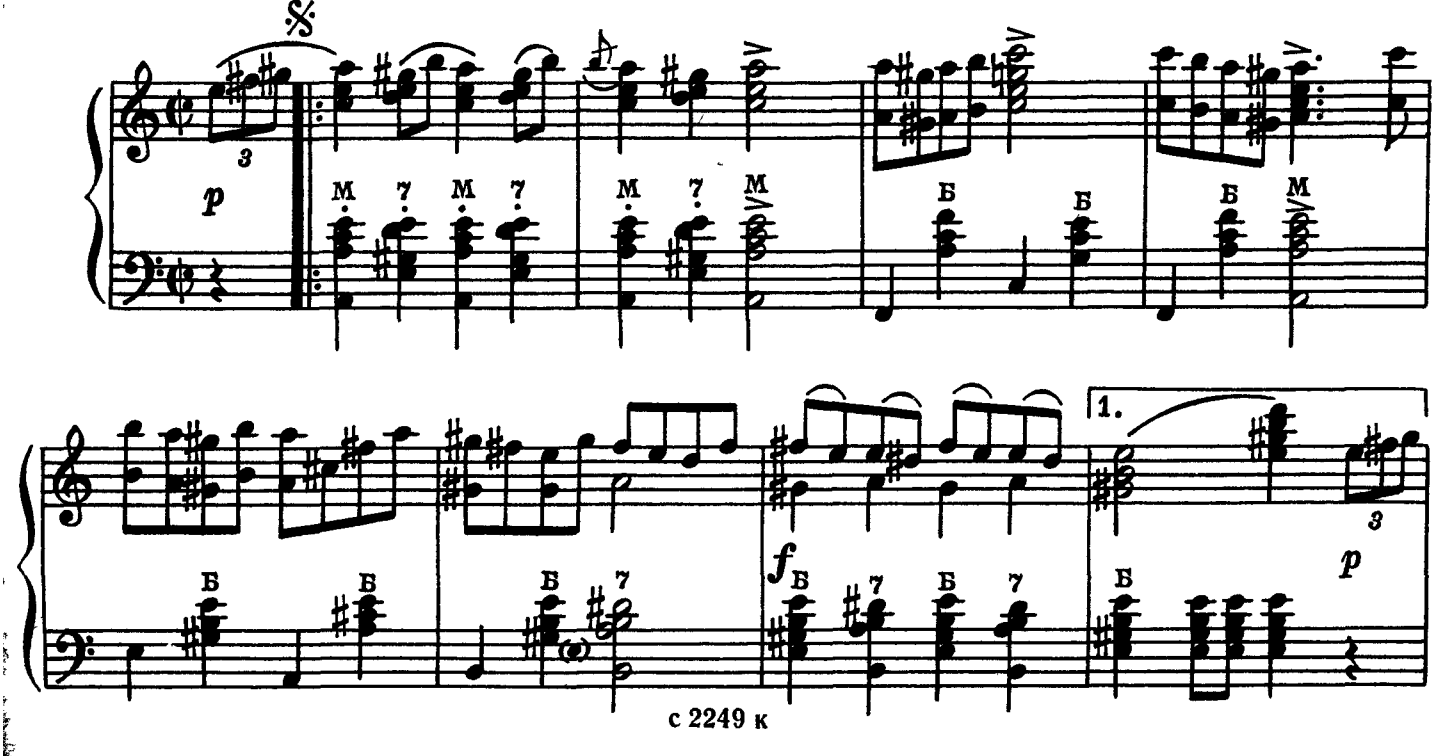

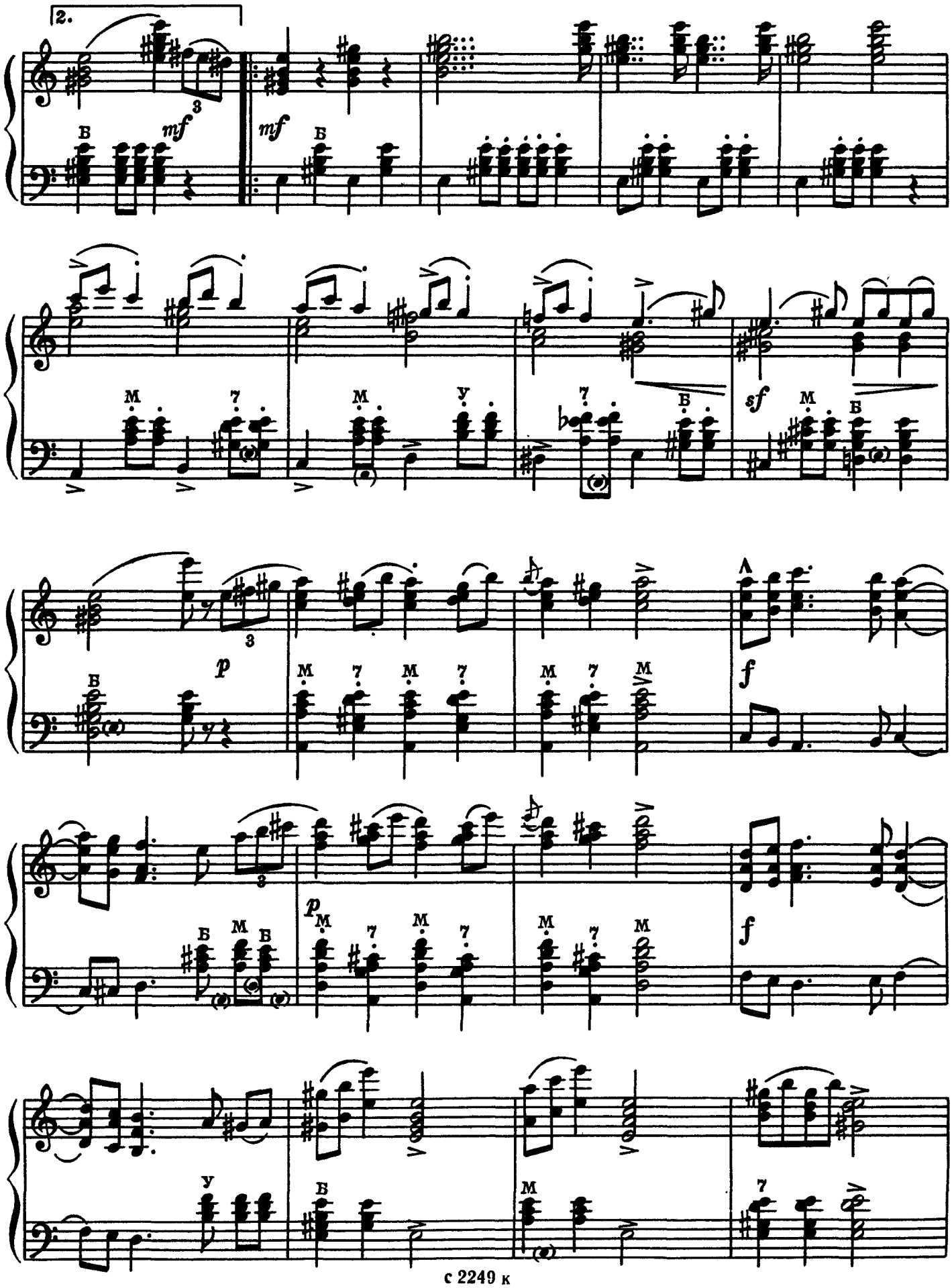
2.
mf
mf
sf
p
f
p
f

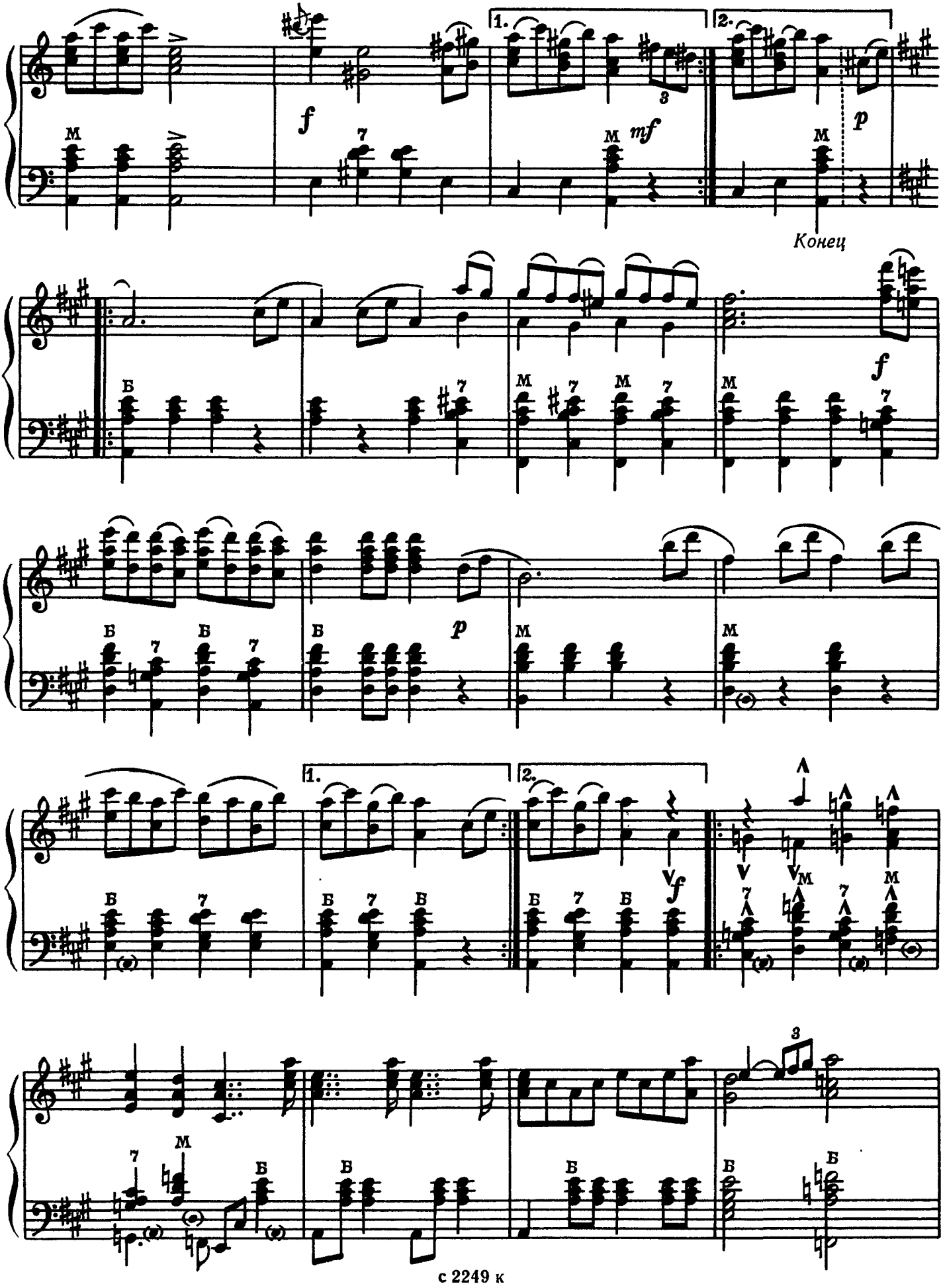
1.
2.
Конец
1.
2.

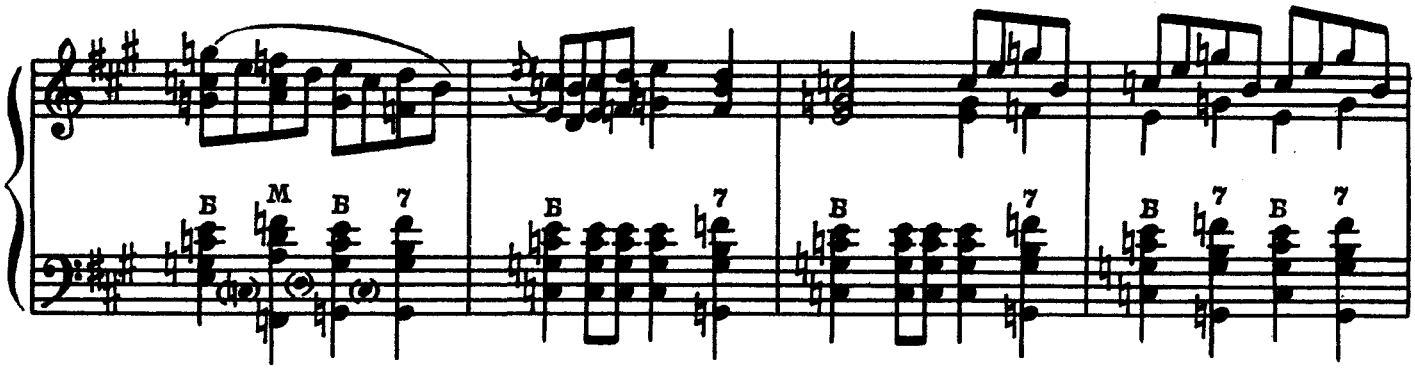

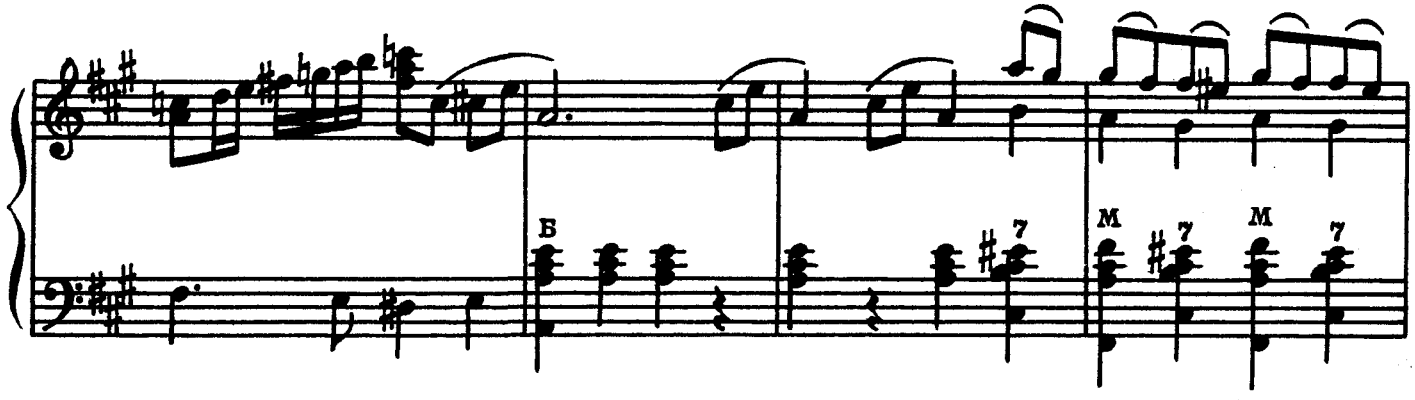

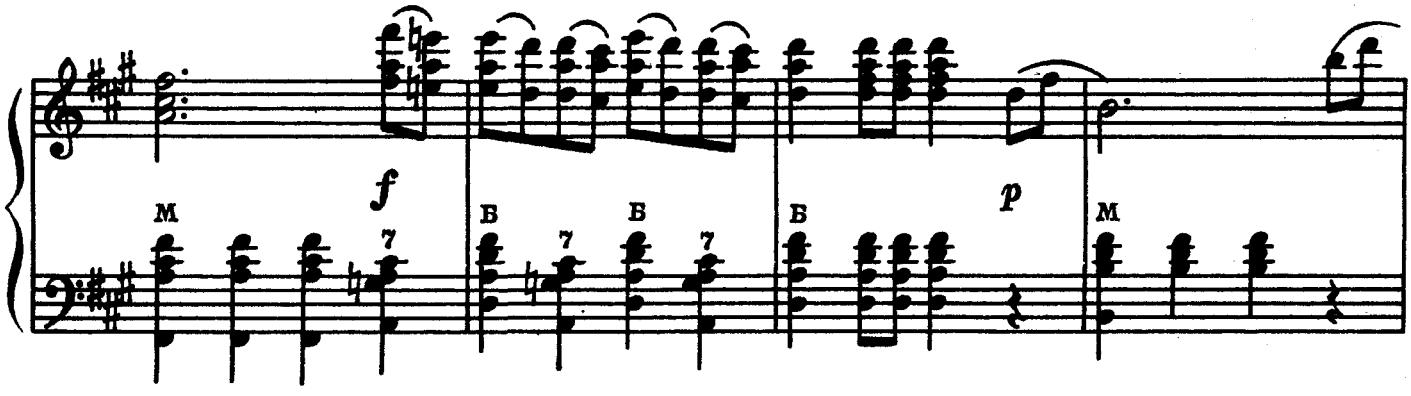

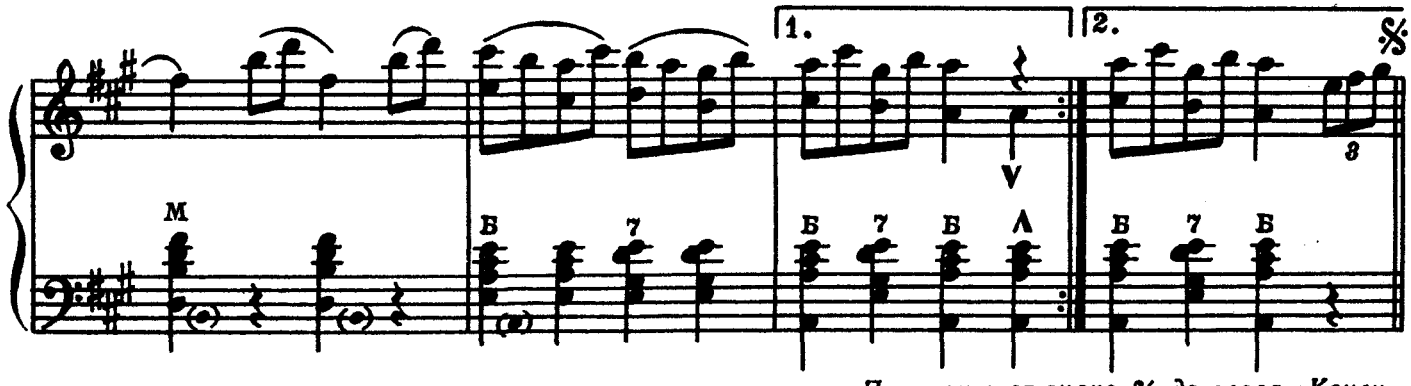

Повторить от знака 𝄋 до слова «Конец»

44 к

СОДЕРЖАНИЕ

1. *Д. Верди.* Триумфальный марш из оперы «Аида» 3
2. *И. Штраус.* Персидский марш 5
3. *В. Моцарт.* Турецкий марш 7
4. *Ф. Мендельсон.* Свадебный марш из музыки к пьесе В. Шекспира «Сон в летнюю ночь» 10
5. *М. Глинка.* Марш Черномора из оперы «Руслан и Людмила» . . . 13
6. *Ш. Гуно.* Марш из оперы «Фауст» 15
7. *Л. Бетховен.* Турецкий марш из музыки к пьесе «Афинские развалины» 19
8. *Ф. Шуберт.* Военный марш 21
9. *П. Чайковский.* Марш из балета «Щелкунчик» 25
10. *Д. Мейербер.* Марш из оперы «Пророк» 28
11. *Г. Берлиоз.* Ракоци-марш 33

№№ 1, 2, 4, 6–9 — переложение А. Басурманова.

№№ 3, 5, 10, 11 — переложение Л. Захаровой.

Составление А. Басурманова.

AS IS

Индекс 9-7-2

РЕПЕРТУАР АККОРДЕОНИСТА
Выпуск 24

Редактор И. Облицин Техн. ред. Л. Курасова Корректор Е. Карташова
Подп. к печ. 18/IV 1972 г. Форм. бум. 60×90¹/₈ Печ. л. 4,5 Уч.-изд. л. 4,3
Тираж 7330 экз. Изд. № 2949 Т. п. 72 г., № 281 Зак. 1052 Цена 44 к. Бумага № 2
Всесоюзное издательство «Советский композитор».
Москва, набережная Мориса Тореза, 30.
Московская типография № 6 Главполиграфпрома
Комитета по печати при Совете Министров СССР
Москва, Ж-88, Южнопортовая ул., 24.